

Платите за ЖКУ не выходя из дома!

epd47.ru



Оплачивайте ЖКУ онлайн!



Через приложения
банков



Сайт и приложение
ЕИРЦ ЛО
epd47.ru



Сайт и приложение
ГИС ЖКХ
dom.gosuslugi.ru

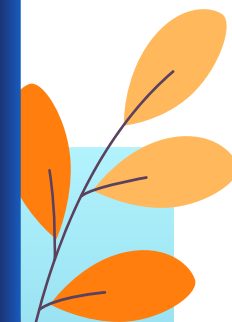

ЧЕРЕЗ ПРИЛОЖЕНИЕ ВАШЕГО БАНКА

Откройте приложение и выберите пункт **Платежи** → **Оплата по QR-коду**

Наведите камеру телефона на QR-код на квитанции за ЖКУ

Все данные заполнятся автоматически

Проверьте номер счета и сумму и нажмите → **Оплатить**

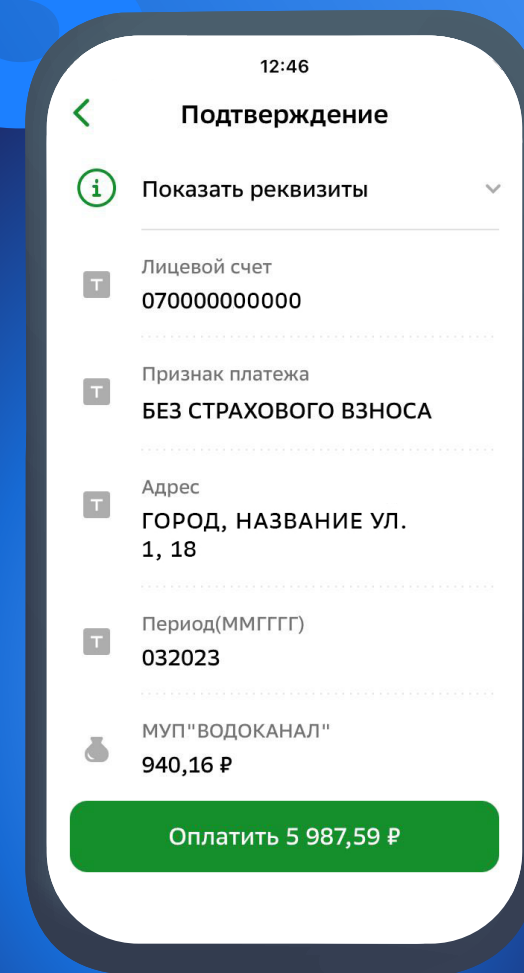
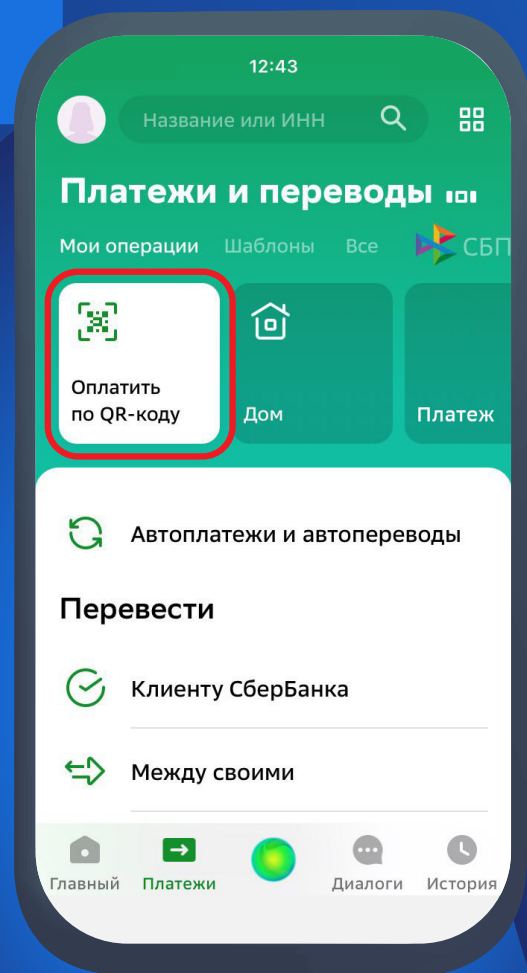

НА САЙТЕ **EPD47.RU** И В ПРИЛОЖЕНИИ ЕИРЦ ЛЕНИНГРАДСКОЙ ОБЛАСТИ

1 Зарегистрируйтесь: нажмите **Личный кабинет → ЖКХ ID → Зарегистрироваться**

Укажите ваше имя, почту и телефон, подтвердите их для завершения регистрации

The diagram illustrates the registration process flow through three stages:

- Browser Window:** A browser window showing the URL `lk.epd47.ru`. The page content is obscured by a white box, indicating the user is navigating to the registration page.
- Mobile App Screen:** A blank screen representing the mobile application interface.
- Registration Form:** A form with the following fields:
 - Повторите пароль*
 - Email-адрес *
 - Фамилия*
 - Имя*
 - Отчество
 - Номер телефона (with a dropdown menu showing a Russian flag and the number `8 (912) 345-67-89`)A blue button labeled **ЗАРЕГИСТРИРОВАТЬСЯ** is located at the bottom of the form.

НА САЙТЕ **EPD47.RU** И В ПРИЛОЖЕНИИ ЕИРЦ ЛЕНИНГРАДСКОЙ ОБЛАСТИ

Добавьте свой
лицевой счет

Укажите ваш адрес
и номер счета

2

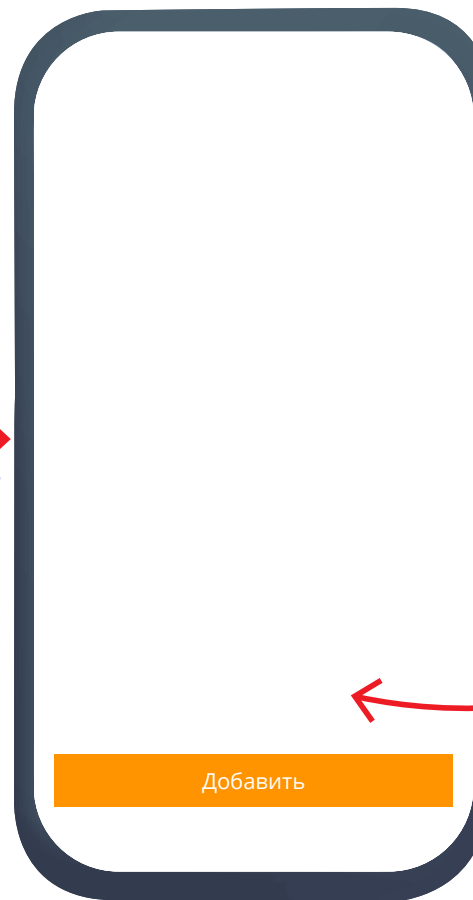

Добавить

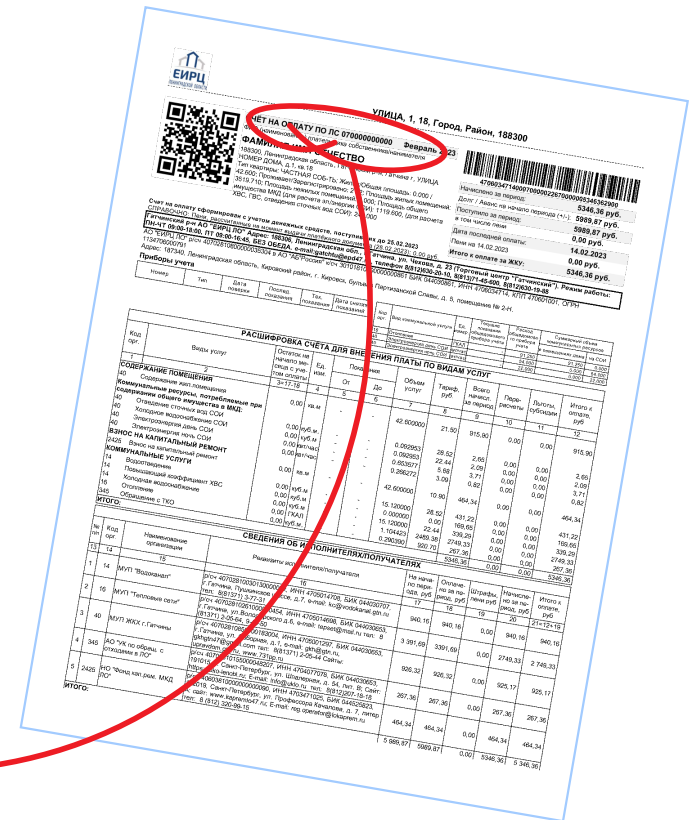

Номер счета указан
в вашей квитанции за ЖКХ

НА САЙТЕ **EPD47.RU** И В ПРИЛОЖЕНИИ ЕИРЦ ЛЕНИНГРАДСКОЙ ОБЛАСТИ

В карточке лицевого
счета нажмите → **Оплата**

Нажмите → **Оплата жилого
помещения
и коммунальных услуг**

Введите данные карты
и подтвердите платеж

3

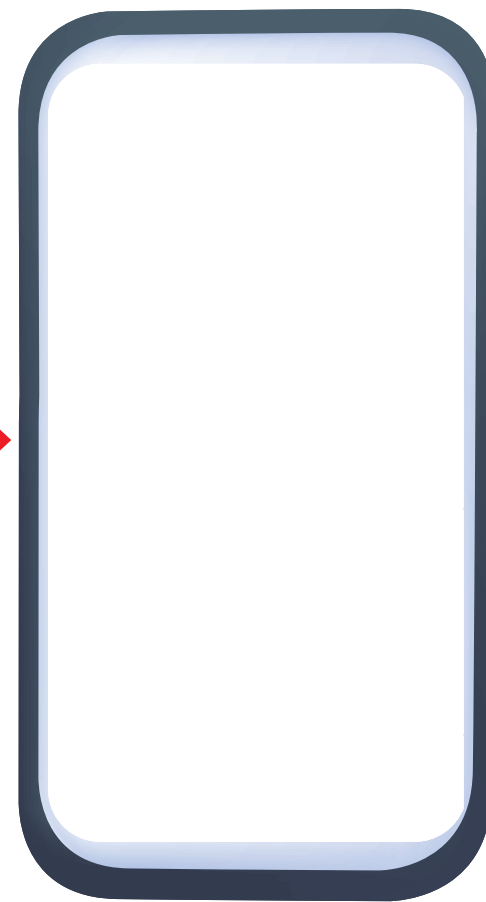
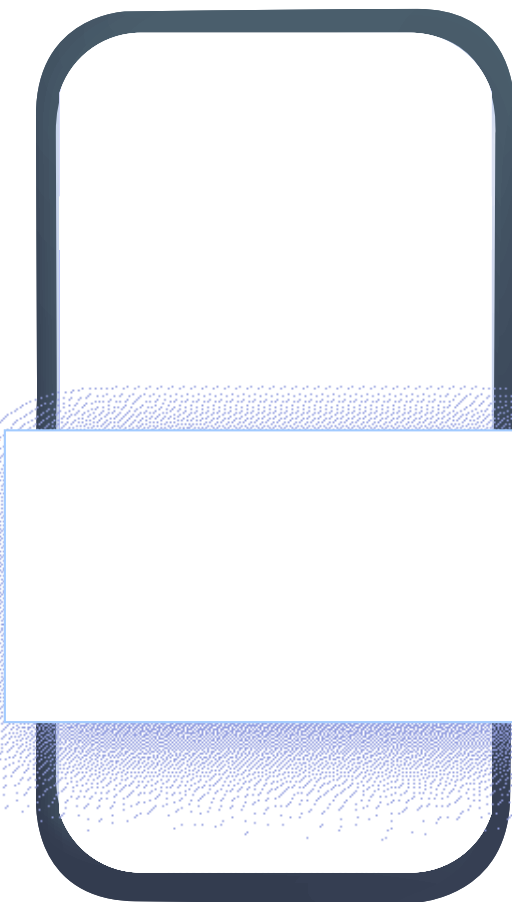
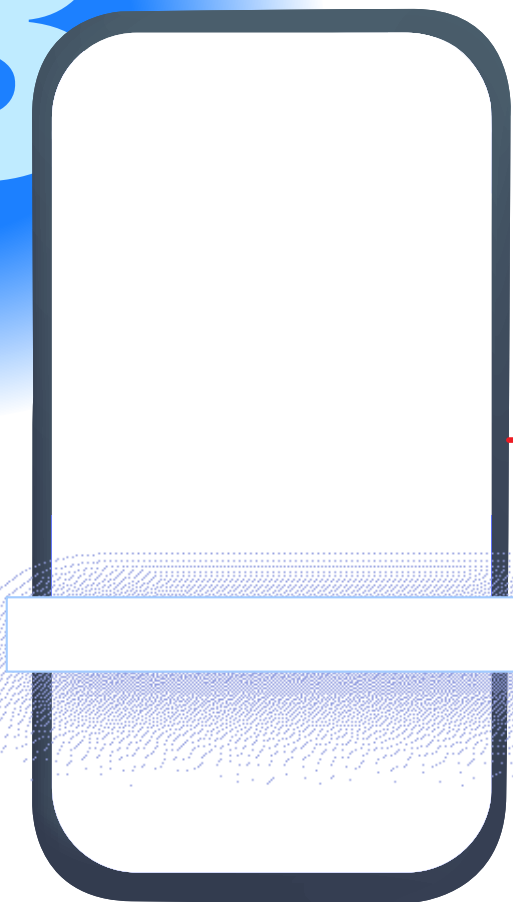

ЧЕРЕЗ СЕРВИС ГИС ЖКХ DOM.GOSUSLUGI.RU

1 Войдите в личный кабинет используя ваши
логин и пароль от Госуслуг

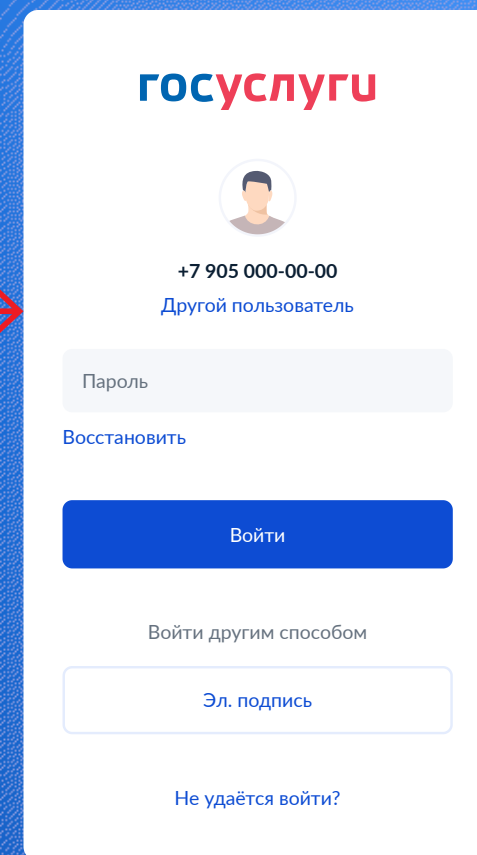
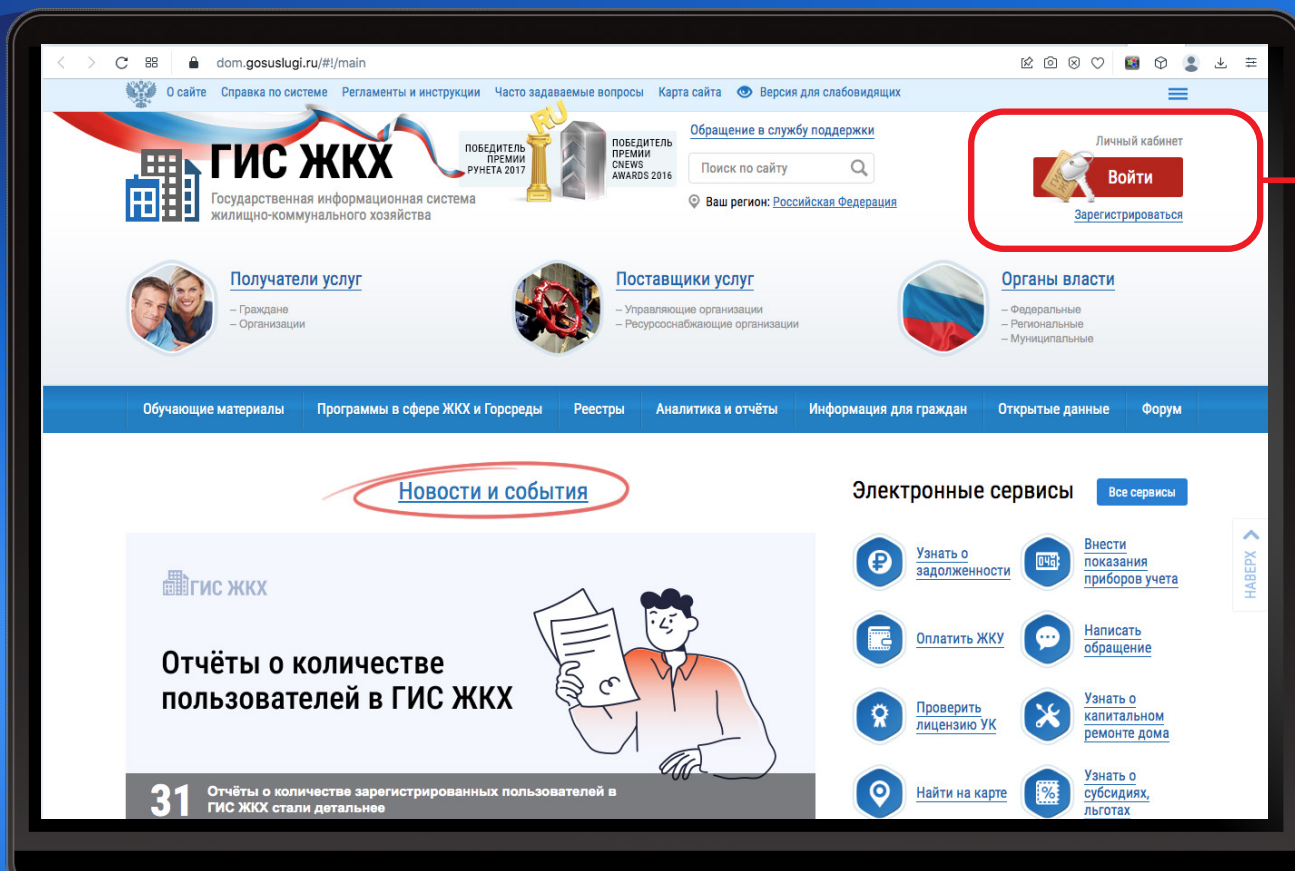

ЧЕРЕЗ СЕРВИС ГИС ЖКХ DOM.GOSUSLUGI.RU

Нажмите → **Подключить лицевой счет к личному кабинету**

Заполните адрес дома, номер квартиры (помещения), номер лицевого счета

The image shows a laptop displaying the website my.dom.gosuslugi.ru/citizen-cabinet/#!/index. The website header includes the GИС ЖКХ logo and navigation links. A modal window titled "Подключение к лицевому счету" is open, containing the following fields:

- Адрес дома*: Ленинградская обл, р-н. Гатчинский, г. Гатчина, ул. Солнечная, д. 2
- Номер квартиры (помещения): 00
- Номер комнаты (указывается в случае квартиры коммунального заселения):
- № лицевого счета (иной идентификатор плательщика)*: 070000000000

Buttons: "Отменить" and "Подключить".

Below the modal, the "Действия" (Actions) menu is visible, with the option "Подключить лицевой счет к Личному кабинету" highlighted by a red box and a red arrow pointing to the modal window.

Other actions in the menu include: "Оплатить ЖКУ по любому лицевому счету", "Направить обращение или жалобу", and "Субсидии и компенсации расходов".

ЧЕРЕЗ СЕРВИС ГИС ЖКХ DOM.GOSUSLUGI.RU

В личном кабинете нажмите → **Оплатить ЖКУ**
и выберите вариант оплаты: банковской картой или кошельком «Виртуальный мир»

Помещение (жилой дом)

Общая площадь: 143 м²
Жилая площадь: 49.9 м²
Кол-во проживающих: значение не указано

[Информация о доме](#)
Управляющая организация: АО "АЗН"

Необходимо до 30.04.2023 передать показания по ХВ (в ООО "ВОДОКАНАЛ")
Необходимо до 30.04.2023 передать показания по ГВ (в СМУП "ТСП")
512.57 р. к оплате до 10.03.2023 (ПС: 010000009052, ООО "ВОДОКАНАЛ")

Если в личном кабинете в ГИС ЖКХ не отображается информация о помещении, находящемся у Вас в собственности, рекомендуем воспользоваться справочной информацией по объектам недвижимости online.

В случае если:

- Вы не нашли информацию о Вашем помещении в справочной информации по объектам недвижимости online, Вы можете обратиться в Росреестр для внесения сведений о вашем праве собственности в Единый государственный реестр прав на недвижимое имущество и сделок с ним (ЕГРП);
- Вы нашли информацию о Вашем помещении в справочной информации по объектам недвижимости online, но она не отображается в личном кабинете в ГИС ЖКХ, обратитесь в Службу поддержки ГИС ЖКХ.

Выберите способ оплаты

Кошелек «Виртуальный мир»

Карта любого банка
VISA MIR

Возвратиться без оплаты

Оплатить

ЧЕРЕЗ СЕРВИС ГИС ЖКХ DOM.GOSUSLUGI.RU

4 При выборе оплаты банковской картой введите данные карты и подтвердите платеж

Информация с лицевой стороны карты

ГИС ЖКХ
Государственная информационная система жилищно-коммунального хозяйства

Информация по оплате

| | |
|---------------------------|---|
| Место совершения операции | ГИС ЖКХ |
| Номер чека | 421262961 |
| Описание | P2P пополнение виртуального кошелька на портале ГИС ЖКХ |

Для оплаты укажите информацию по карте.
Передаваемые данные защищены протоколом TLS.

| | |
|--------------------------|----------------|
| Номер карты | МЕСЯЦ/ГОД |
| 0000 0000 0000 0000 0000 | 11/24 |
| Владелец карты | CVV2/CVC2/ППК2 |
| IVAN IVANOV | 101 |

Карта любого банка
VISA MIP

3000 ₺
139,00 ₺

МIR Accept
Verified by VISA
MasterCard SecureCode

Отказаться ✕ ОК →

Три цифры с оборотной стороны карты (CVC код)

ЧЕРЕЗ СЕРВИС ГИС ЖКХ DOM.GOSUSLUGI.RU

При выборе оплаты кошельком «Виртуальный мир» комиссия за оплату ЖКУ не взимается. Если у вас еще нет виртуального кошелька, нажмите → **Открыть** → **Заполнить с помощью Госуслуг** → **Открыть кошелек**

Все данные заполнятся автоматически

Сумма платежа: 100,00 ₺
Комиссия: 0,00 ₺

E-mail для чека

Выберите способ оплаты

Кошелек «Виртуальный мир»
Открыть

Карта любого банка
VISA МИР

Итого к оплате: 100,00 ₺

Открытие электронного кошелька

Пожалуйста, заполните следующие данные для открытия электронного кошелька

Заполнить с помощью Госуслуг

Фамилия
Фамилия

Имя
Имя

Отчество
Обязательно если есть

Дата рождения

Прокрутите вниз

Открыть кошелек

ЧЕРЕЗ СЕРВИС ГИС ЖКХ DOM.GOSUSLUGI.RU

Для оплаты кошелеком «Виртуальный мир» пополните его.
Нажмите → **Пополнить** в личном кабинете,
введите сумму и e-mail, нажмите → **Пополнить**
Заполните данные карты и подтвердите платеж

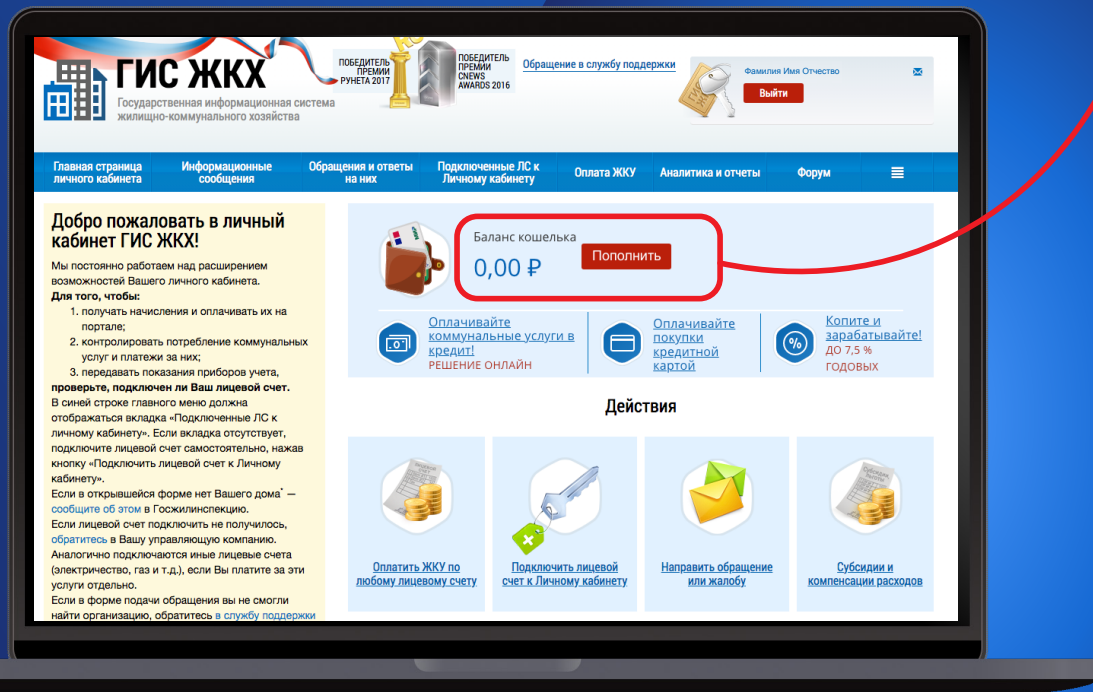

Пополнение кошелька

Баланс 0,00 ₽

Пополнение с карт Почта Банка возможно только в личном кабинете <https://my.pochtabank.ru> либо в мобильном приложении Почта Банк Онлайн с помощью услуги "Перевод между своими счетами"

Сумма пополнения: Комиссия: **0,00 ₽** Итого к оплате: **3 000,00 ₽**

От 10 ₽ до 15 000 ₽

Обращаем внимание, что ваш банк, картой которого вы пополняете кошелек, может взимать с вас дополнительную комиссию за данную операцию.

Ваш E-mail для чека:

Нажимая «Пополнить», вы соглашаетесь с условиями договора и тарифами

Пополнить

Информация с лицевой стороны карты

Номер карты: МЕСЯЦ/ГОД:

Владелец карты: CVV2/CVC2/ППК2:

Три цифры с оборотной стороны карты (CVC код)

epd47.ru

